

EXTRAS DE CARTE FUNCİARĂ PENTRU INFORMARE

Carte Funciară Nr. 76326 Bistrița

Nr. cerere	58369
Ziua	09
Luna	10
Anul	2019

Cod verificare



100075219975

A. Partea I. Descrierea imobilului

TEREN Intravilan

Adresa: Loc. Viisoara, Jud. Bistrita Nasaud

Nr. Crt	Nr. cadastral Nr. topografic	Suprafața* (mp)	Observații / Referințe
A1	76326	741	

B. Partea II. Proprietari și acte

Înscrieri privitoare la dreptul de proprietate și alte drepturi reale		Referințe
26219 / 11/06/2015		
Act Notarial nr. 25, din 19/03/2013 emis de DITIU MARIA;		
B2	Intabulare, drept de PROPRIETATE cu titlu de mostenire, dobandit prin Succesiune, cota actuala 1/1 1) ROBB LETITIA , nascuta Campian <i>OBSERVATII: pozitie transcrisa din CF 56658/Bistrita, inscrisa prin incheierea nr. 9348 din 20/03/2013;</i>	A1
48814 / 27/10/2015		
Act Notarial nr. 3065, din 22/10/2015 emis de DITIU MARIA;		
B5	Intabulare, drept de SERVITUTE de trecere asupra fondului aservit, imobilul din cfe 55100	A1

C. Partea III. SARCINI .

Inscrieri privind dezmembrămintele dreptului de proprietate, drepturi reale de garanție și sarcini	Referințe
NU SUNT	

Anexa Nr. 1 La Partea I**Teren**

Nr cadastral	Suprafața (mp)*	Observații / Referințe
76326	741	

* Suprafața este determinată în planul de proiecție Stereo 70.

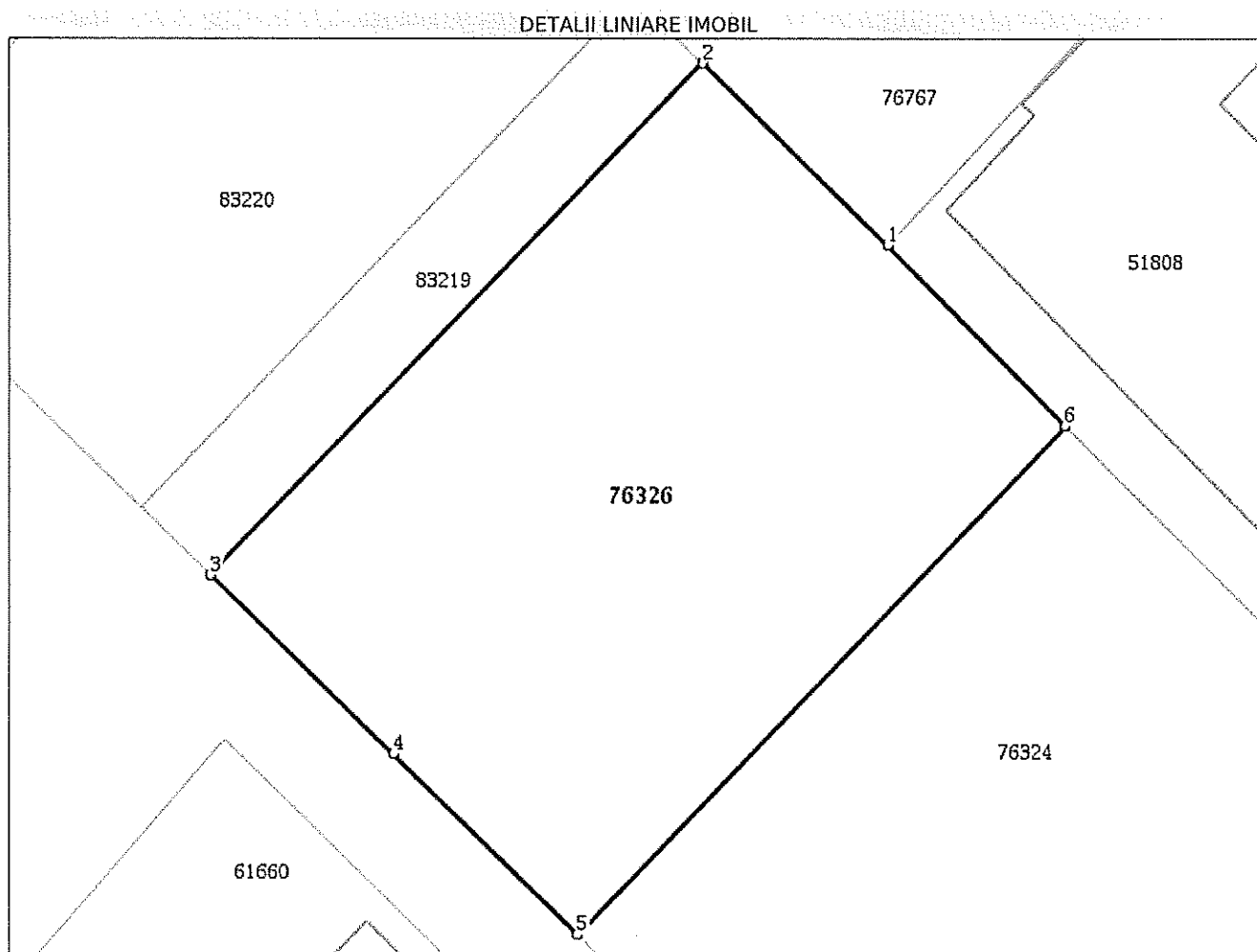
**Date referitoare la teren**

Nr Crt	Categorie folosință	Intra vilan	Suprafața (mp)	Tarla	Parcelă	Nr. topo	Observații / Referințe
1	arabil	DA	741	-	-	-	

Lungime Segmente

1) Valorile lungimilor segmentelor sunt obținute din proiecție în plan.

Punct început	Punct sfârșit	Lungime segment (m)
1	2	11.719
2	3	32.072
3	4	11.545
4	5	11.617
5	6	31.861
6	1	11.443

- ** Lungimile segmentelor sunt determinate în planul de proiecție Stereo 70 și sunt rotunjite la 1 milimetru.**
***** Distanța dintre puncte este formată din segmente cumulate ce sunt mai mici decât valoarea 1 milimetru.**

Extrasul de carte funciară generat prin sistemul informatic integrat al ANCPI conține informațiile din cartea funciară active la data generării. Acesta este valabil în condițiile prevăzute de art. 7 din Legea nr. 455/2001, coroborat cu art. 3 din O.U.G. nr. 41/2016, exclusiv în mediul electronic, pentru activități și procese administrative prevăzute de legislația în vigoare. Valabilitatea poate fi extinsă și în forma fizică a documentului, fără semnătură olografă, cu acceptul expres sau procedural al instituției publice ori entității care a solicitat prezentarea acestui extras.

Verificarea corectitudinii și realității informațiilor conținute de document se poate face la adresa **www.ancpi.ro/verificare**, folosind codul de verificare online disponibil în antet. Codul de verificare este valabil 30 de zile calendaristice de la momentul generării documentului.

Data și ora generării,

09/10/2019, 09:34



TĂBĂRAN ADRIANA MARIA
REFERENT

EXTRAS DE CARTE FUNCİARĂ PENTRU INFORMARE

Carte Funciară Nr. 83219 Bistrița

Nr. cerere	58366
Ziua	09
Luna	10
Anul	2019



A. Partea I. Descrierea imobilului

TEREN Intravilan

Adresa: Loc. Viisoara, Jud. Bistrita Nasaud

Nr. Crt	Nr. cadastral Nr. topografic	Suprafața* (mp)	Observații / Referințe
A1	83219	141	Teren neimprejmuit;

B. Partea II. Proprietari și acte

Înscrieri privitoare la dreptul de proprietate și alte drepturi reale		Referințe
54559 / 02/11/2018		
Act Notarial nr. 3065, din 22/10/2015 emis de DITIU MARIA;		
B3	Intabulare, drept de SERVITUTE de trecere asupra fondului aservit, imobilul din cfe 55100 <i>OBSERVATII: pozitie transcrisa din CF 76327/Bistrita, inscrisa prin incheierea nr. 48814 din 27/10/2015;</i>	A1
Act Notarial nr. 3258, din 31/10/2018 emis de Ditiu Iulian Andrei;		
B6	Intabulare, drept de PROPRIETATE cu titlu de mostenire anterior dobandit cu inch. nr. 26219/2015, dezmembrare si iesire din indiviziune, dobandit prin Conventie, cota actuala 1/1 1) ROBB LETIȚIA , -casatorita, nasc. Campian, bun propriu	A1

C. Partea III. SARCINI .

Inscrieri privind dezmembrămintele dreptului de proprietate, drepturi reale de garanție și sarcini	Referințe
NU SUNT	

Anexa Nr. 1 La Partea I

Teren

Nr cadastral	Suprafața (mp)*	Observații / Referințe
83219	141	

* Suprafața este determinată în planul de proiecție Stereo 70.

DETALII LINIARE IMOBIL

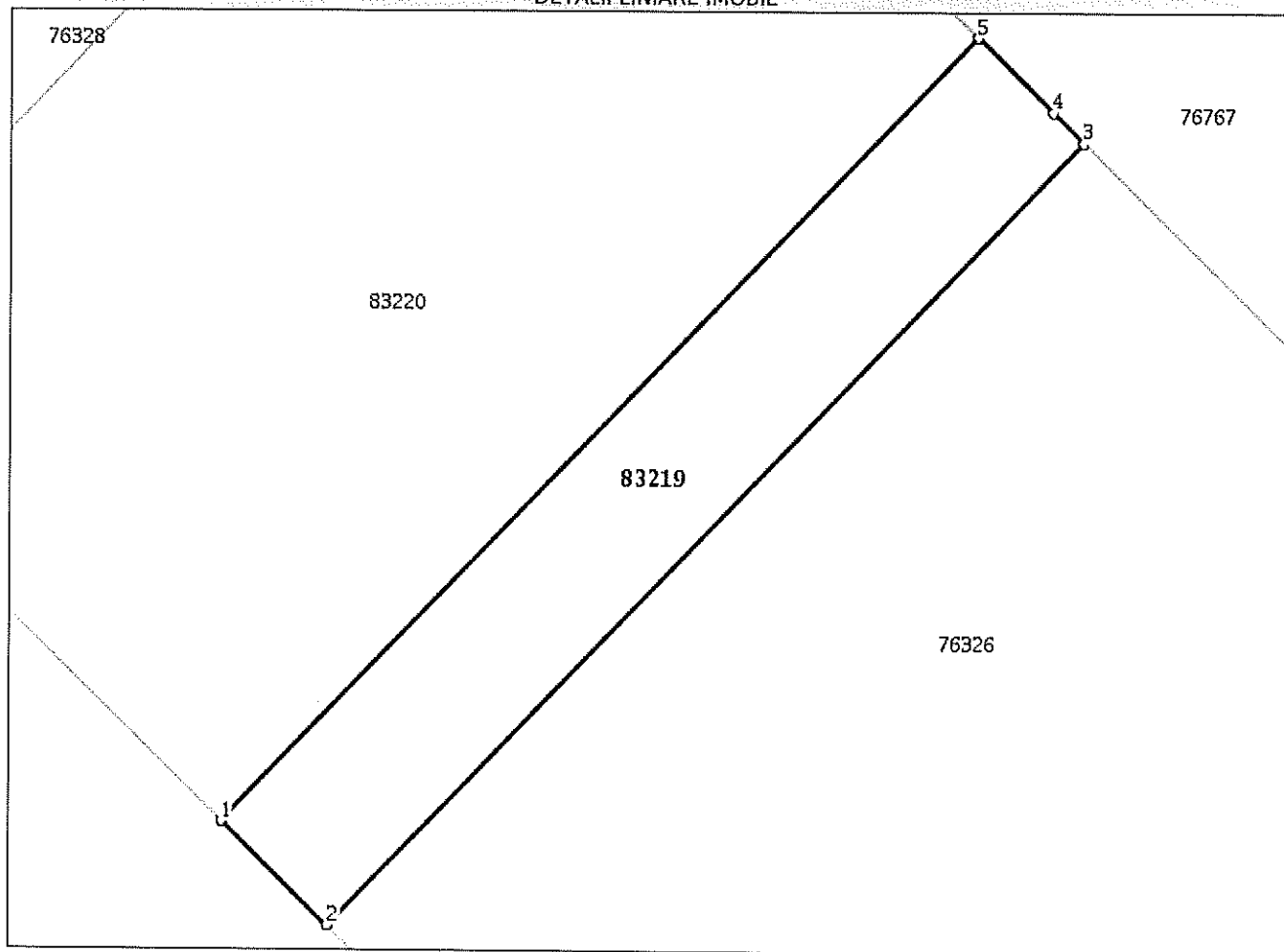

Date referitoare la teren

Nr Crt	Categorie folosință	Intra vilan	Suprafața (mp)	Tarla	Parcelă	Nr. topo	Observații / Referințe
1	arabil	DA	141	-	-	-	Teren împrejmuit partial

Lungime Segmente

1) Valorile lungimilor segmentelor sunt obținute din proiecție în plan.

Punct început	Punct sfârșit	Lungime segment (m)
1	2	4.395
2	3	32.072
3	4	1.284
4	5	3.111
5	1	32.092

** Lungimile segmentelor sunt determinate în planul de proiecție Stereo 70 și sunt rotunjite la 1 milimetru.

*** Distanța dintre puncte este formată din segmente cumulate ce sunt mai mici decât valoarea 1 milimetru.

Extrasul de carte funciară generat prin sistemul informatic integrat al ANCPI conține informațiile din cartea funciară active la data generării. Acesta este valabil în condițiile prevăzute de art. 7 din Legea nr. 455/2001, coroborat cu art. 3 din O.U.G. nr. 41/2016, exclusiv în mediul electronic, pentru activități și procese administrative prevăzute de legislația în vigoare. Valabilitatea poate fi extinsă și în forma fizică a documentului, fără semnătură olografă, cu acceptul expres sau procedural al instituției publice ori entității care a solicitat prezentarea acestui extras.

Verificarea corectitudinii și realității informațiilor conținute de document se poate face la adresa **www.ancpi.ro/verificare**, folosind codul de verificare online disponibil în antet. Codul de verificare este valabil 30 de zile calendaristice de la momentul generării documentului.

Data și ora generării,

09/10/2019, 09:32

TĂBĂRAN ADRIANA MARIA
REFERENT



EXTRAS DE CARTE FUNCİARĂ PENTRU INFORMARE

Carte Funciară Nr. 76325 Bistrița

Nr. cerere	58373
Ziua	09
Luna	10
Anul	2019



A. Partea I. Descrierea imobilului

TEREN Intravilan

Adresa: Loc. Viisoara, Jud. Bistrita Nasaud

Nr. Crt	Nr. cadastral Nr. topografic	Suprafața* (mp)	Observații / Referințe
A1	76325	643	

B. Partea II. Proprietari și acte

Înscrieri privitoare la dreptul de proprietate și alte drepturi reale		Referințe
26219 / 11/06/2015		
Act Notarial nr. 25, din 19/03/2013 emis de DITIU MARIA;		
B2	Intabulare, drept de PROPRIETATE cu titlu de mostenire, dobandit prin Succesiune, cota actuala 1/1 1) ROBB LETITIA , nascuta Campian	A1
OBSERVATII: pozitie transcrisa din CF 56658/Bistrita, inscrisa prin incheierea nr. 9348 din 20/03/2013;		

C. Partea III. SARCINI .

Inscrieri privind dezmembrămintele dreptului de proprietate, drepturi reale de garanție și sarcini	Referințe
NU SUNT	

Anexa Nr. 1 La Partea I**Teren**

Nr cadastral	Suprafața (mp)*	Observații / Referințe
76325	643	

* Suprafața este determinată în planul de proiecție Stereo 70.

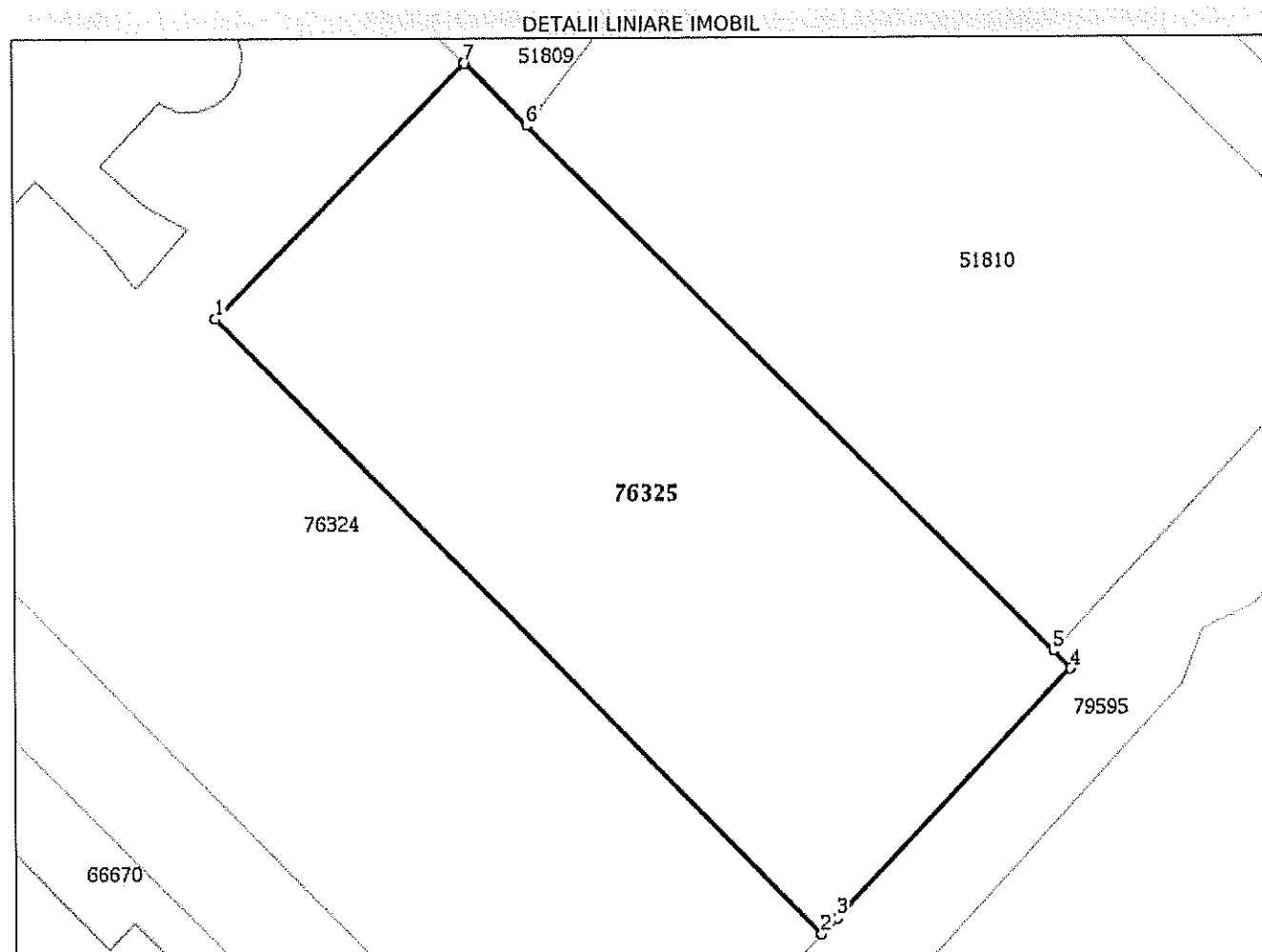
**Date referitoare la teren**

Nr Crt	Categorie folosință	Intra vilan	Suprafața (mp)	Tarla	Parcelă	Nr. topo	Observații / Referințe
1	arabil	DA	643	-	-	-	

Lungime Segmente

1) Valorile lungimilor segmentelor sunt obținute din proiecție în plan.

Punct început	Punct sfârșit	Lungime segment (m)
1	2	39.265
2	3	1.017
3	4	15.594
4	5	1.127
5	6	33.858
6	7	4.021

Punct început	Punct sfârșit	Lungime segment (m)
7	1	16.264

** Lungimile segmentelor sunt determinate în planul de proiecție Stereo 70 și sunt rotunjite la 1 milimetru.
 *** Distanța dintre puncte este formată din segmente cumulate ce sunt mai mici decât valoarea 1 milimetru.

Extrasul de carte funciară generat prin sistemul informatic integrat al ANCPI conține informațiile din cartea funciară active la data generării. Acesta este valabil în condițiile prevăzute de art. 7 din Legea nr. 455/2001, coroborat cu art. 3 din O.U.G. nr. 41/2016, exclusiv în mediul electronic, pentru activități și procese administrative prevăzute de legislația în vigoare. Valabilitatea poate fi extinsă și în forma fizică a documentului, fără semnătură olografă, cu acceptul expres sau procedural al instituției publice ori entității care a solicitat prezentarea acestui extras.

Verificarea corectitudinii și realității informațiilor conținute de document se poate face la adresa **www.ancpi.ro/verificare**, folosind codul de verificare online disponibil în antet. Codul de verificare este valabil 30 de zile calendaristice de la momentul generării documentului.

Data și ora generării,

09/10/2019, 09:35

TĂBĂRAN ADRIANA MARIA
REFERENT



EXTRAS DE CARTE FUNCİARĂ PENTRU INFORMARE

Carte Funciară Nr. 76324 Bistrița

Nr. cerere	58371
Ziua	09
Luna	10
Anul	2019



Cod verificare
100075220032

A. Partea I. Descrierea imobilului

TEREN Intravilan

Adresa: Loc. Viisoara, Jud. Bistrita Nasaud

Nr. Crt	Nr. cadastral Nr. topografic	Suprafața* (mp)	Observații / Referințe
A1	76324	2.205	

Construcții

Crt	Nr cadastral Nr.	Adresa	Observații / Referințe
A1.1	76324-C1	Loc. Viisoara, Jud. Bistrita Nasaud	S. construita la sol:287 mp; Casă de locuit D+P+E: la demisol garaj, centrală termică, crama, casa scării, hol, baie, bucătărie, cămară, cameră, 2 pivnițe, adăpost ALA; la parter cameră de zi, baie, hol, windfang, sufragerie, bucătărie, casa scării; la etaj 3 dormitoare, 2 băi, hol, 2 terase.

B. Partea II. Proprietari și acte

Înscrieri privitoare la dreptul de proprietate și alte drepturi reale			Referințe
26219 / 11/06/2015			
Act Notarial nr. 25, din 19/03/2013 emis de DITIU MARIA;			
B2	Intabulare, drept de PROPRIETATEcu titlu de mostenire, dobandit prin Succesiune, cota actuala 1/1 1) ROBB LETITIA , nascuta Campian <i>OBSERVATII: pozitie transcrisa din CF 56658/Bistrita, inscrisa prin incheierea nr. 9348 din 20/03/2013;</i>		A1
B3	Intabulare, drept de PROPRIETATEcu titlu de mostenire, dobandit prin Succesiune, cota actuala 1/1 1) ROBB LETITIA , nascuta Campian <i>OBSERVATII: pozitie transcrisa din CF 56658/Bistrita, inscrisa prin incheierea nr. 9348 din 20/03/2013;</i>		A1.1

C. Partea III. SARCINI .

Înscrieri privind dezmembrămintele dreptului de proprietate, drepturi reale de garanție și sarcini	Referințe
NU SUNT	

Anexa Nr. 1 La Partea I**Teren**

Nr cadastral	Suprafața (mp)*	Observații / Referințe
76324	2.205	

* Suprafața este determinată în planul de proiecție Stereo 70.

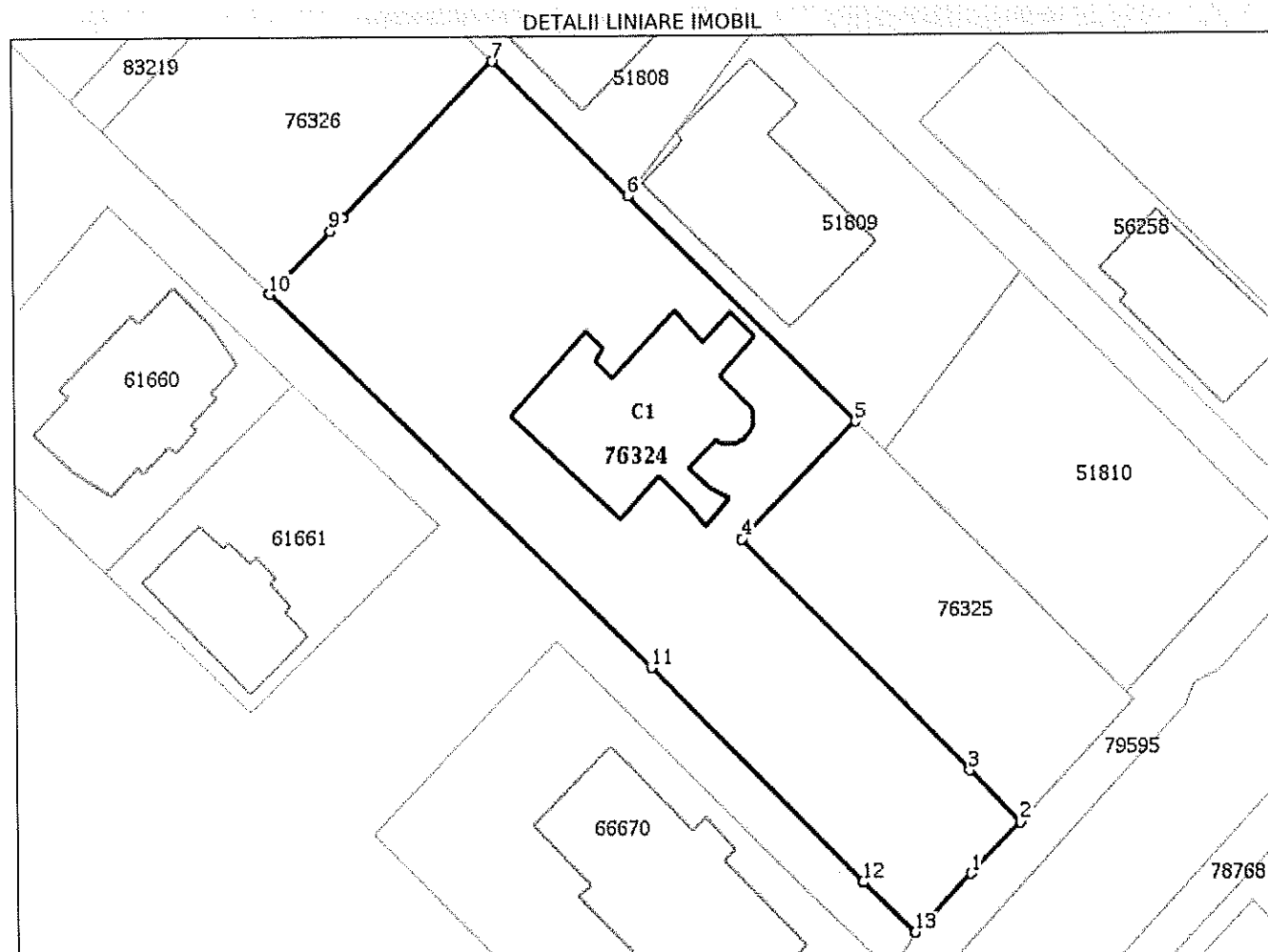
**Date referitoare la teren**

Nr Crt	Categorie folosință	Intra vilan	Suprafața (mp)	Tarla	Parcelă	Nr. topo	Observații / Referințe
1	curți construcții	DA	574	-	-	-	
2	arabil	DA	1.631	-	-	-	

Date referitoare la construcții

Crt	Număr	Destinație construcție	Supraf. (mp)	Situație juridică	Observații / Referințe
A1.1	76324-C1	construcții de locuințe	287	Cu acte	S. construită la sol: 287 mp; Casă de locuit D+P+E: la demisol garaj, centrală termică, crămă, casa scării, hol, baie, bucătărie, cămară, cameră, 2 pivnițe, adăpost ALA; la parter cameră de zi, baie, hol, windfang, sufragerie, bucătărie, casa scării; la etaj 3 dormitoare, 2 băi, hol, 2 terase.

Lungime Segmente

1) Valorile lungimilor segmentelor sunt obținute din proiecție în plan.

Punct început	Punct sfârșit	Lungime segment (m)
---------------	---------------	------------------------

Punct început	Punct sfârșit	Lungime segment (** (m))
1	2	7.083
2	3	7.189
3	4	32.076
4	5	16.264
5	6	31.692
6	7	18.983
7	8	21.441
8	9	1.751
9	10	8.669
10	11	52.81
11	12	29.781
12	13	7.113
13	1	8.066

** Lungimile segmentelor sunt determinate în planul de proiecție Stereo 70 și sunt rotunjite la 1 milimetru.

*** Distanța dintre puncte este formată din segmente cumulate ce sunt mai mici decât valoarea 1 milimetru.

Extrasul de carte funciară generat prin sistemul informatic integrat al ANCPI conține informațiile din cartea funciară active la data generării. Acesta este valabil în condițiile prevăzute de art. 7 din Legea nr. 455/2001, coroborat cu art. 3 din O.U.G. nr. 41/2016, exclusiv în mediul electronic, pentru activități și procese administrative prevăzute de legislația în vigoare. Valabilitatea poate fi extinsă și în forma fizică a documentului, fără semnătură olografă, cu acceptul expres sau procedural al instituției publice ori entității care a solicitat prezentarea acestui extras.

Verificarea corectitudinii și realității informațiilor conținute de document se poate face la adresa **www.ancpi.ro/verificare**, folosind codul de verificare online disponibil în antet. Codul de verificare este valabil 30 de zile calendaristice de la momentul generării documentului.

Data și ora generării,

09/10/2019, 09:34



100